

# II FÓRUM DE INVESTIMENTO DO NIASSA



KARIBU KU NIASSA

## Agricultura e Agro-processamento

Oportunidade de investir em insights para  
Progresso agronômico

**GUIA DO VISITANTE**

**26 e 27  
ABRIL  
2026**



**INSCRIÇÕES  
+INFORMAÇÕES:**



[www.forumdeinvestimentoniassa.co.mz](http://www.forumdeinvestimentoniassa.co.mz)





## COMO CHEGAR

Via aérea através da LAM que faz voos regulares semanais de Maputo a Lichinga com escala em Nampula, com uma duração de voo aproximada a 3horas, nos seguintes dias: Domingos, 3º feiras, 5º feiras e Sábados, com tarifas (ida-volta) que variam de 26.089,00 Mts a 26.308,00 Mts na classe económica e 52.776,00 Mts para a executiva (Susceptível de Desconto de 20%). Usando voo particular directo, de Maputo a Lichinga, estima-se 2 horas e 30 minutos e a partir de Nampula a Lichinga são 45 minutos:



O Terrestre por meio de transportadores privados ou com viaturas particulares, nas rotas: Nampula-Lichinga (via Cuamba): 650 km (629 km asfaltados), a partir de 1.300,00 Mts; Pemba- Lichinga (via Marrupa):740km asfaltados; Tanzânia (Songueia)- Lichinga (via Macthedje): 240km terraplanada e Malawi (Blantyre)-Lichinga (via Mandimba): 157km esfaltados.



O acesso a Cidade de Lichinga, também pode ser feito por meio de Comboio de Passageiros, em dias alternados, fazendo ligação de Nampula-Cuamba-Lichinga, um troço de 609 km, com tarifas que variam de 285,00 Mts a 320 para 2ª classe e 655,00Mts a 835,00Mts para a executiva.



Lacustre no Lago Niassa, através do Barco-Chambo que realiza viagens regulares ao Malawi (Nkata-bay)–Metangula, pelo menos 1 vez por semana (4ª ida e volta 5ªfeiras), com tarifa aproximadamente a 1.000,00 Mts e posteriormente, percorre-se cerca de 1:20hrs de carro





## **BRISA APARTAMENT**

**Localização:** Bairro de Lulimile, Cidade de Lichinga

**Capacidade:** 15 Quartos; 15 camas

**Preços:** 500,00MT à 7.250,00Mt

**Inclui:** Pequeno-almoço; Internet; piscina; Ginásio; Bar e Restaurante

**Contactos:** (+258)86 2195568; (+258)849455222







## Casa de Hóspedes Hava Odala

**Localização:** Av. do Trabalho, Bairro Nzinge, Cidade de Lichinga

**Capacidade:** 12 quartos; 12 camas

**Preços:** 3.000,00MT à 3.500,00MT

**Inclui:** Transporte; pequeno-almoço e Internet

**Contactos:** (+258)84 9024638; (+258)869408939

**Email:** [havaodala@gmail.com](mailto:havaodala@gmail.com)







## **Residencial & Catering 2+1**

**Localização:** Av. Samora Machel, Cidade de Lichinga

**Capacidade:** 26 Quartos; 39camas

**Preços:** 2.000,00MT à 4.000,00MT

**Contactos:** (+258) 842150062 (+258) 872150062

**Inclui:** Pequeno-almoço e Internet

**Email:** rest.catering.2.1@gmail.com





## LICHINGA HOTEL BY MONTEBELO

**Localização:** Av. Filipe Samuel Magaia, Cidade de Lichinga

**Capacidade:** 72 Quartos; 112 camas

**Preços:** 6.319,17MT à 13.021,32MT

**Inclui:** Pequeno-almoço e Internet

**Contactos:** (+258)27121280;(+258)823011946

**Email:** [reservasmontebelo@montebelohotels.com](mailto:reservasmontebelo@montebelohotels.com)



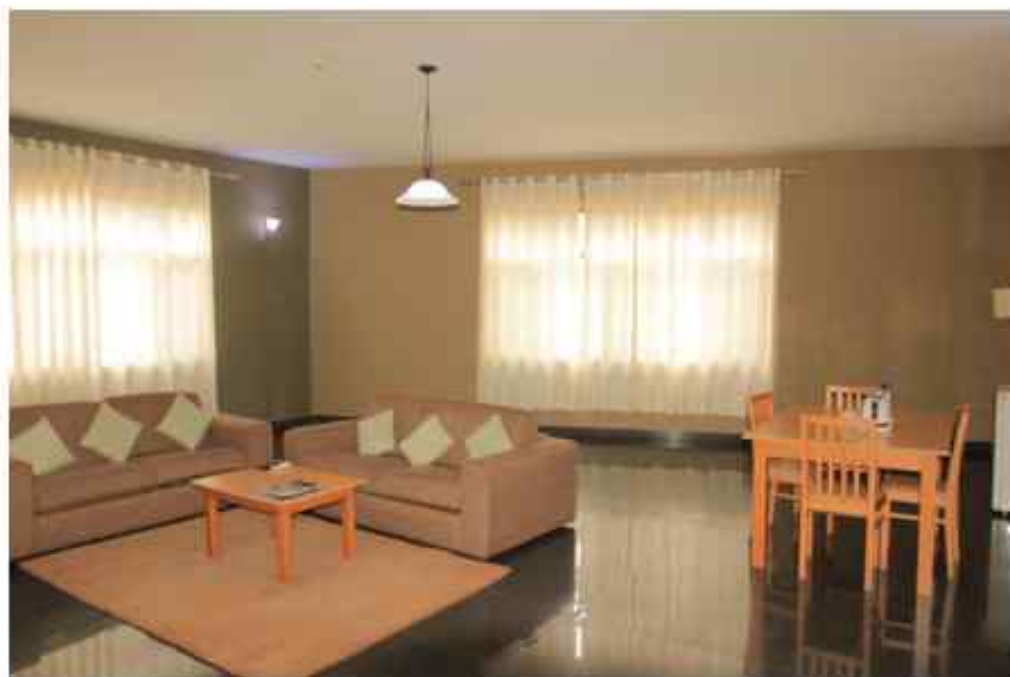



## **Hodi-Casa de Hóspedes**

**Localização:** Av. Julius Nyerere, Cidade de Lichinga

**Capacidade:** 9 quartos; 9 camas

**Preços:** 3.000,00MT à 4.500,00MT

**Inclui:** Pequeno-almoço e Internet

**Contactos:** (+258)85 7022405; (+258)875330528







## Massenger Villa Hotel

**Localização:** Bairro Massenger, Cidade de Lichinga

**Capacidade:** 20 quartos; 30 camas

**Preços:** 2.730,00MT à 3.360,00MT

**Contactos:** (+258) 84 2554598; (+258)863454988



## **Nhumba Yethu Residencial**

**Localização:** Bairro Sanjala-Expansão, Cidade de Lichinga

**Capacidade:** 8 Quartos; 8 camas

**Preços:** 2.500,00MT à 3.500,00MT

**Inclui:** Pequeno-almoço e Serviços de Internet

**Contactos:** (+258)845437477 (+258)863339782





## Bendiak Village

**Localização:** Bairro Nomba, Cidade de Lichinga

**Capacidade:** 12 Casas; 24camas

**Preços:** 2.500,00MT à 5.000,00MT

**Contactos:** (+258) 82 7064790; (+258)828576540



## Kungombe Residencial

**Localização:** Bairro Messenger, Cidade de Lichinga

**Capacidade:** 9 Quartos; 9 camas

**Preços:** 1.800,00MT; 2.800,00MT; 3.000,00MT; 3.500,00MT

**Inclui:** Pequeno-almoço

**Contactos:** (+258)84 8939205; (+258)869474017







## QUIOSQUE E RESIANCIAL NA SANDRA

**Localização:** Bairro Sanjala-Expansão, Cidade de Lichinga

**Capacidade:** 6 Quartos; 6 camas

**Preços:** 3.500,00MT; 4.500,00MT; 5.5.00MT;

**Inclui:** Pequeno-almoço; Internet e Transporte

**Contactos:** (+258)861500832/868262696

**E-mail:** [quiosquesandra11@gmail.com](mailto:quiosquesandra11@gmail.com)





*Desconto de  
20%  
hospedagens  
no âmbito do  
II Forin-2026*

## **RESIDENCIAL E RESTAURANTE MUTXUTXU**

**Localização:** Massengere, Cidade de Lichinga

**Capacidade:** 8 Quartos Swits; 3 Quartos Single 11 camas

**Preços:** 2.000,00MT; 3.000,00MT; 4.000,00MT; 5.000,00MT

**Inclui:** Pequeno-almoço... ***Todos pratos de Niassa***

**Contactos:** (+258)877810419/825516853

**E-mail:** [dulcijonas@gmail.com](mailto:dulcijonas@gmail.com)







## **RESIDERNICIAL PINHO**

**Localização:** Bairro Nzinje, Cidade de Lichinga

**Capacidade:** 20 Quartos; 24 camas

**Preços:** 1.000,00MT; 1.500,00MT;

**Inclui:** Pequeno-almoço; Internet

**Contactos:** (+258)868702638/ 863109216







## **CASA DE HOSPDE FERNANDO AJABA**

**Localização:** Bairro Josina/Lulimile, Cidade de Lichinga

**Capacidade:** 25 Quartos; 35 camas

**Preços:** 500,00MT; 1.000,00MT;

**Contactos:** (+258)863897810/861797988







## **PENSÃO PONTO FINAL**

**Localização:** Bairro Popular, Cidade de Lichinga

**Capacidade:** 15 Quartos; 17 camas

**Preços:** 750,00MT; 1.500,00MT; 2.000,00MT; 2.500,00MT;

**Inclui:** Pequeno-almoço

**Contactos:** (+258)867169897/ 864295264





## CATINHO ZÁS

**Localização:** Bairro Muchenga, Cidade de Lichinga

**Capacidade:** 9 Quartos; 12 camas

**Preços:** 4.500,00MT; 11.500,00MT;

**Inclui:** Pequeno-almoço

**Contactos:** (+258)867614023/861514180









## CASA DE HOSPDE LUCAS

**Localização:** Bairro Chiuaula, Cidade de Lichinga

**Capacidade:** 10 Quartos; 10 camas

**Preços:** 800,00MT; à 1.000,00MT;

**Inclui:** Camera de vigilância

**Contactos:** (+258)866036391





## **RESIDENCIAL DUAS MÃOS**

**Localização:** Bairro Sanjala, Cidade de Lichinga

**Capacidade:** 8 Quartos; 9 camas

**Preços:** 1.100,00MT à 2.800,00MT

**Inclui:** Pequeno-almoço e Internet

**Contactos:** (+258)873583509 / 840251977

## ONDECOMER

### **Restaurante Rodízio e Catering**

**Localização:** Av. Julius Nyerere, Cidade de Lichinga

**Contacto:** (+258) 871 408821 – 867000216





## **Restaurante Safeera**

**Localização:** Av.Praça da Liberdade, Edifício do Cine ABC, Cidade de Lichinga

**Contacto:**(+258)843388786

### **Restaurante Dona Bela**

**Localização:** Av.Samora Machel, Cidade de Lichinga

**Contacto:**(+258)875005001/867022228/877906500





## **Restaurante e Catering 2+1**

**Localização:** Av.Samora Machel, Cidade de Lichinga

**Contacto:** (+258)842150062



## **Complexo Brisa**

**Localização:** Bairro Nomba, Cidade de Lichinga

**Contacto:** (+258)86 2195568; (+258)849455222





## **Restaurante e Bar Chambo**

**Localização:** Rua do Mercado Central, Cidade de Lichinga

**Contacto:** (+258)86 9114405; (+258)843198800





## **RESTAURANTE DEGUSTE**

**Localização:** Bairro Niassa 1, Frontal a Padaria Maria;  
Cidade de Lichinga

**Contacto:**(+258)869430310/ 860634317





## **COMPLEXO NA TANIA**

**Localização:** Sanjala - Expansão, Cidade de Lichinga

**Contacto:** (+258)865671510/865907752





## O QUE FAZER

### **Turismo de Sole Praia-Lago Niassa**

*3º Maior Lago de África e 9º maior Lago do Mundo.*

Vilade Metangula-107Km a partir da Cidade de Lichinga

Meponda-60Km a partir da Cidade de Lichinga

Côbué-190Km a partir da Cidade de Lichinga

### **Nkwichi Lodge**

**Localização:** Posto Administrativo de Côbué, Distrito do Lago.

**Contactos:** +254722540733

**Email:** info@nkwichi.com



## Ntendele Lodge

**Localização:** Posto Administrativo de Meponda, Distrito de Lichinga

**Email:** info@ntendele.com

**Contactos:** +258871185502



## **Turismo Contemplativo, Cinegético e de Conservação— Reserva Especial do Niassa**

Maior área de conservação em Moçambique com cerca de 42.000 km<sup>2</sup>, onde ocorrem espécies endêmicas raras e completamente novas para a ciência como é o caso do Lagarto de Mecula.

Apresenta paisagens naturais com características ainda virgens favorecendo a contemplação dos grandes mamíferos selvagens.

**Localização:** 430km à Nordeste da Província do Niassa, nos distritos de Mecula e Mavago.



### **Local Histórico de Matchedje**

*Acolheu o Congresso da FRELIMO e o primeiro a ser realizado em território nacional.*

o Congresso (Distrito de Sanga)-245Km a partir da Cidade de Lichinga

## Lugenda Camp– Mecula

Contacto: **841686158/863505152**



## Mozambique Wild Adventures, LD-Distrito de Marrupa

Contactos: 843982749



## FAZENDAS DO BRAVIO

### **BIGFIVESAFARIS –DISTRITO DE MAJUNE**

Contacto: **84/820202228**

Mozambique Wild Adventure Safaris–Distrito de Majune  
847812109

Imadoro@gmail.com

## Local Histórico de Matchedje

*Acolheu o Congresso da FRELIMO e o primeiro a ser realizado em território nacional.*

o Congresso (Distrito de Sanga)-245km a partir da Cidade de Lichinga



## HOSPITAL E CLINICAS PRIVADAS

O **Hospital Provincial de Lichinga** é a maior unidade sanitária de referência da Província de Niassa.

O HPL é dotado de profissionais de saúde especializado e com equipamento de ponta especializado para diagnóstico e tratamento de doenças com complicações.

**Contactos:** 873201457 Dr. Benete Chefe do Serviço

de Urgencia do HPL

865015956: Dr. Fernando – Director Clínico

872777728- Dr. Alfredo Manabe( Director do Hospital).



## SERVIÇOS PERSONALIZADOS (CLÍNICA DO HPL)

**Localização:** Recinto do Hospital Provincial de Lichinga

- *Oferece todos serviços hospitalares com atendimento mais personalizado*

**Contacto:** 876075283 Dr<sup>a</sup>. Jessica Nhocolana







## CLINICA CARE

**Localização:** Avenida Julius Nyerere, Cidade de Lichinga

**Contactos:** (+258)86 6932716; (+258)843119990

**Email:** acol.araujo02@gmail.com



## **CENTRO MÉDICO ILIONI MCLINIC**

**Localização:** Bairro Cimento, Cidade de Lichinga

**Contactos:** (+258)872342642

**Email:** [massassa.ilioni.mclinic35@gmail.com](mailto:massassa.ilioni.mclinic35@gmail.com)



## CLINICA MAIS SAUDE

**Localização:** Rua do aeroporto, Bairro Sanjala-Expansão, Cidade de Lichinga

**Contactos:** (+258)873336677

**Email:** [clinicamsaude.info@gmail.com](mailto:clinicamsaude.info@gmail.com)



## ALUGUER DE VIATURAS

### Momex Multi Service

**Localização:** Rua 7 de Abril, Cidade de Lichinga

**Contactos:** (+258)84869 7199; (+258)876570458



### Trans Vicente

**Localização:** Bairro Massenger, Cidade de Lichinga

**Contactos:** (+258)857199841

### Somos Rent-a-car Taxi

**Localização:** Ruado Aeroporto, Cidade de Lichinga

**Contactos:** (+258) 87 001 1800

**Email:** [somosrent.a.car@gmail.com](mailto:somosrent.a.car@gmail.com)

### Licar Investimento

**Localização:** Av. Julius Nyerere, Cidade de Lichinga

**Contactos:** (+258)848817980

**Email:** [licarinvestment@gmail.com](mailto:licarinvestment@gmail.com)



### Transportes Santos

**Localização:** Bairro Popular, Cidade de Lichinga

**Contactos:** (+258)86 732 0714



# II FÓRUM DE INVESTIMENTO DO NIASSA



KARIBU KU NIASSA

## Agricultura e Agro-processamento

Oportunidade de investir em insights para  
Progresso agronômico.

26 e 27  
ABRIL  
2026



INSCRIÇÕES  
+INFORMAÇÕES:



[www.forumdeinvestimentoniassa.co.mz](http://www.forumdeinvestimentoniassa.co.mz)